乗合タクシー料金表

福島空港出発・到着の航空機を利用されるお客様につきまして、
お一人様からご予約いただけます。

福島空港⇔福島県内

運行区域	1人あたり運賃
白河市・西白河郡	¥2,900
田村市・田村郡・岩瀬郡・石川郡(玉川村除く)	¥3,100
二本松市・本宮市・安達郡・東白川郡	¥3,300
福島市・いわき市・猪苗代町	¥4,000
伊達市・伊達郡・会津若松市・磐梯町・湯川村	¥4,400
北塩原村・会津坂下町・会津美里町・双葉郡	¥4,800
喜多方市	¥5,200
下郷町・南会津町	¥5,300
柳津町・西会津町	¥5,700
相馬市・南相馬市・相馬郡	¥5,800
三島町・金山町・昭和村	¥6,400
檜枝岐村・只見町	¥6,500

福島空港⇔福島県外

発着		運行区域	1人あたり運賃
栃木県	那須塩原市	那須塩原市役所(塩原支所) JR黒磯駅　JR那須塩原駅 JR西那須野駅	¥5,100
栃木県	日光市	日光市役所(日光総合支所、藤原総合支所、足尾総合支所、栗山総合支所) 東武鬼怒川温泉駅 東武鬼怒川公園駅 JR日光駅　JR今市駅　JR下野大沢駅 JR文挟駅	¥6,100
栃木県	宇都宮市	栃木県庁　JR宇都宮駅　東武宇都宮駅	
茨城県	北茨城市	北茨城市役所　JR大津港駅 JR磯原駅　JR南中郷駅	¥5,200
茨城県	高萩市	高萩市役所　JR高萩駅	
茨城県	日立市	日立市役所　JR十王駅　JR小木津駅 JR日立駅　JR常陸多賀駅 JR大甕駅	
茨城県	大子町	JR常陸大子駅	¥4,000

※ご利用の際にはあらかじめタクシー事業者や福島空港のホームページ等でご確認の上、ご利用ください。
※運賃については、一部変動する場合がございますので詳しくは運行会社にお問い合せください。

乗合タクシーのお申し込み(予約制)は

エリア	タクシー事業者
福島市・伊達市・伊達郡 二本松市	大和自動車交通　TEL 024(534)6181 北福島タクシー　TEL 024(555)0024
本宮市・安達郡	中央タクシー　TEL 0243(33)3303 増子タクシー　TEL 0243(34)2133
いわき市・双葉郡	いわきタクシー　TEL 0246(29)6888
いわき市	内郷タクシー　TEL 0246(26)4142
南会津郡	田島タクシー　TEL 0120(62)1130 TEL 0241(62)1130
那須塩原市	黒磯観光タクシー　TEL 0287(62)1526
日光市	鬼怒川タクシー　TEL 0288(77)0033
宇都宮市	北斗交通　TEL 0120(61)8951 TEL 028(611)3961
	陽東タクシー　TEL 0120(730)888
県内全域 (郡山市・須賀川市・玉川村を除く) 栃木県及び茨城県の一部	福島空港構内 タクシー協議会　TEL 0248(72)9009 [受付] 平日9:00～17:00 ※土、日、祝日及び8月13日～15日、12月31日～1月3日は予約受付業務を休業

～ご注意ください～
◆ 運行条件など詳しくは、受付の際にご確認ください。
◆ 各運行会社の予約状況によっては、お迎えの場所・時間を予め指定させていただく場合があるほか、予約をお受けできない場合があります。
◆ 予約・キャンセルのご連絡は、ご利用日の前日午後5時までにお願いします。

レンタカーのお申し込みは

トヨタレンタリース新福島　0247(57)1371
日産レンタカー　0247(57)1373
ニッポンレンタカー　050(1712)2933
オリックスレンタカー　0247(57)5243

お申し込み・お問い合わせは

ANA
・国内線予約・案内センター
0570(029)222　8:00～20:00
・貨物 0247(57)1234　6:30～21:00
・ウェブサイト　https://www.ana.co.jp/

IBEX エアラインズ
・予約・案内センター
0570(057)489　8:00～20:00
・ウェブサイト　https://www.ibexair.co.jp/

空港ターミナルビル
0247(57)1511　8:30～17:00
(空港内でのお忘れ物はこちら)

駐車場　駐車場 2,300台可(無料)

福島空港事務所　0247(57)1111　8:00～21:00
駐車場の開門時間　5:30～21:30

2025 3/30 ▶ 2025 10/25 福島空港 航空時刻表

大阪・関西万博へ行こう!

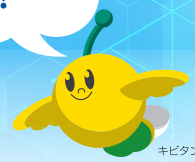

キビタン©福島県

福島空港利用促進協議会

イベント情報

- ■ 大阪・関西フェア　2025/2/7(金)▶4/20(日)
- ■ 2025うつくしまふくしま写真展　2025/3/21(金)▶4/20(日)
- ■ サボテン多肉植物ソラフェア　2025/4/19(土)▶4/20(日)
- ■ 沖縄フェア　2025/4/25(金)▶6/8(日)
- ■ 2025ふくしまサマーニットフェア　2025/4/26(土)▶4/27(日)
- ■ なごみ古布・陶芸作品展示販売　2025/5/1(木)▶5/7(水)
- ■ 一貫張り 展示・即売・体験会　2025/5/17(土)▶5/18(日)
- ■ 手仕事作品展示販売会　2025/5/17(土)▶5/18(日)
- ■ 春の空港まつり /空港市　2025/5/18(日)
- ■ よってがしい☆マルシェ　2025/5/25(日)
- ■ 第10回初夏の北海道物産展　2025/6/25(水)▶6/30(月)
- ■ 益子焼せと市　2025/6/27(金)▶6/29(日)
- ■ 高知・愛媛フェア　2025/7/11(金)▶8/31(日)
- ■ 刑務所作業製品展示即売会　2025/7/18(金)▶8/3(日)

＊イベントの詳細は、随時福島空港ウェブサイト等にてお知らせいたします。

福島空港公式SNS・サイトはコチラから

@FKS_airport
@fksairport_official
@FukushimaAirport
@535xvglf

Webサイト

空港アクセス情報

※2025年3月11日現在の情報になります。
※■の運行時間は、火・金曜日のみ。

郡山 〈リムジンバス〉 福島空港

	停留所/運行バス	リムジンバス					
空港行き↓	郡山駅前発	6:00	7:55	11:40	13:05	15:25	16:45
	中央工業団地発	6:05	8:00	11:45	13:10	15:30	16:50
	福島空港着	6:45	8:40	12:25	13:50	16:10	17:30
飛行機出発時刻		大阪 8:05	札幌 9:35	大阪 13:25	台湾(火・金) 16:00	大阪 17:15	大阪 18:30
飛行機到着時刻		大阪 9:05	大阪 12:55	台湾(火・金) 14:30	札幌 16:45	大阪 18:00	大阪 20:10
空港発↓	福島空港発	9:20	13:10	15:30	17:00	18:15	20:25
	中央工業団地発	9:55	13:45	16:05	17:35	18:50	21:00
	郡山駅前着	10:00	13:50	16:10	17:40	18:55	21:05

■料　金(片道)
大人1,200円　小人　600円
■回数券(2枚綴り)
大人2,200円　小人1,100円

※2025年5月17日より運賃改定。
※郡山駅前案内所、福島空港国内線到着口「案内所」、バス車内にてご購入ください。
※航空機の到着時刻により、バスの出発時刻が変更となる場合があります。
※バス車内が満席の際はご乗車できない場合がございますので、予めご了承ください。
※日により飛行機の運休や発着時間が変わる場合があるので、対応するバスの便があるかどうか福島交通のホームページをご覧願います。

お問い合わせ　福島交通／TEL024(944)5400(平日9:00～18:00)

会津若松 〈郡山駅でリムジンバスに乗り継ぎ〉 福島空港

※2025年4月1日からの運行ダイヤとなります。

		停留所/運行会社		会津乗合自動車	福島交通	会津乗合自動車		
空港行き↓	高速バス	鶴ヶ城・合同庁舎前発			7:30	8:50	11:10	13:10	14:10
		若松駅前			7:40	9:00	11:20	13:20	14:20
		会津アピオ入口			7:48	9:08	11:28	13:28	14:28
		郡山駅前着			9:00	10:20	12:40	14:40	15:40
		乗り継ぎ							
	リムジンバス	郡山駅前発	6:00	7:55	11:40	13:05	15:25	16:45
		福島空港着	6:45	8:40	12:25	13:50	16:10	17:30
飛行機出発時刻			大阪 8:05	札幌 9:35	大阪 13:25	台湾(火・金) 16:00	大阪 17:15	大阪 18:30
飛行機到着時刻			大阪 9:05	大阪 12:55	台湾(火・金) 14:30	札幌 16:45	大阪 18:00	大阪 20:10
空港発↓	リムジンバス	福島空港発	9:20	13:10	15:30	17:00	18:15	20:25
		郡山駅前着	10:00	13:50	16:10	17:40	18:55	21:05
		乗り継ぎ						
	高速バス	停留所/運行会社	福島交通		会津乗合自動車			
		郡山駅前発	10:10	14:30	16:30	18:00	19:10	20:10
		会津アピオ入口	11:07	15:27	17:27	18:57	20:07	21:07
		若松駅前	11:13	15:33	17:33	19:03	20:13	21:13
		鶴ヶ城・合同庁舎前着	11:25	15:45	17:45	19:15	20:25	21:25

■料金(片道乗車乗継券)　大人 2,200円　小人 1,100円
※若松駅前バスターミナル、若松駅前案内所、福島空港国内線到着口「案内所」にて片道乗車乗継券をご購入ください。片道乗車券乗継券をお持ちでない場合は、普通片道運賃(大人2,600円・小人1,300円)となります。
※上記の時間帯以外にも郡山駅前発会津若松行きの高速バスは平日、約30分間隔で運行しておりますが、土日祝日は1時間以上の間隔になる場合がありますので事前にご確認願います。

いわき 〈郡山駅でリムジンバスに乗り継ぎ〉 福島空港

※2025年4月1日からの運行ダイヤとなります。

		停留所/運行会社		新常磐交通		福島交通	新常磐交通		福島交通
空港行き↓	高速バス	平競輪場前発		5:38	8:03	9:48	11:48	12:48	14:48
		いわき駅		5:50	8:15	10:00	12:00	13:00	15:00
		いわき好間		6:04	8:29	10:14	12:14	13:14	15:14
		郡山駅前着		7:21	9:46	11:31	13:31	14:31	16:31
		乗り継ぎ							
	リムジンバス	郡山駅前発	6:00	7:55	11:40	13:05	15:25	16:45
		福島空港着	6:45	8:40	12:25	13:50	16:10	17:30
飛行機出発時刻			大阪 8:05	札幌 9:35	大阪 13:25	台湾(火・金) 16:00	大阪 17:15	大阪 18:30
飛行機到着時刻			大阪 9:05	大阪 12:55	台湾(火・金) 14:30	札幌 16:45	大阪 18:00	大阪 20:10
空港発↓	リムジンバス	福島空港発	9:20	13:10	15:30	17:00	18:15	20:25
		郡山駅前着	10:00	13:50	16:10	17:40	18:55	21:05
		乗り継ぎ						
	高速バス	停留所/運行会社	新常磐交通	福島交通		新常磐交通		
		郡山駅前発	10:50	14:10	16:40	18:40	19:55	21:20
		いわき好間	12:04	15:24	17:54	19:54	21:09	22:34
		いわき駅	12:21	15:41	18:11	20:11	21:26	22:51
		平競輪場前着	12:24	15:44	18:14	20:14	21:29	22:54

■料金(片道、福島空港ー郡山駅)　大人 1,200円　小人 600円
■料金(片道、郡山駅ーいわき市)　大人 1,900円　小人 950円
※上記の時間帯以外にも郡山駅前発いわき行きの高速バスは平日、約30分間隔で運行しておりますが、土日祝日は1時間以上の間隔になる場合がありますので事前にご確認願います。

お問い合わせ　会津乗合自動車／TEL 0242(22)5555　福島交通／TEL 024(944)5400　新常磐交通／TEL 0246(46)0200

※航空機の遅延等により、リムジンバスが遅れた場合、高速バスに接続できない場合があります。ご了承ください。

国内線ダイヤ 2025年3月30日～10月25日

※このダイヤ・運賃（空港使用料が含まれておりません）は 2025年3月1日現在の情報になります。
※運航日、発着時刻、機種等は予告なしに変更される場合が ございます。詳細な情報については、航空会社にご確認ください。

福島 Fukushima ▶ 札幌（新千歳） Sapporo（Shinchitose） ▶ 福島 Fukushima

ANA1113 Q4A	0935	1110	ANA1114 Q4A	1515	1645

［航空会社］ ANA 全日空
［使用機材］ Q4A　ボンバルディア DHC8-Q400（74席）
［運　　賃］ ANA：SUPER VALUE 75にて12,700円～

空港ー市内間 交通のご案内

札幌（新千歳） ➡ 札幌駅（JR）	電車37分1,150円／バス80分1,100円
札幌（新千歳） ⬅ 札幌駅（JR）	空港定額タクシー60分8,500円～

乗り継ぎ 福島 Fukushima ▶ 札幌（新千歳） ▶ 稚内 Wakkanai ▶ 札幌（新千歳） ▶ 福島 Fukushima

ANA1113 Q4A	0935	1110	ANA4843 Q4A	1630	ANA4842 Q4A	1145	ANA1114 Q4A	1645

乗り継ぎ 福島 Fukushima ▶ 札幌（新千歳） ▶ 女満別 Memanbetsu ▶ 札幌（新千歳） ▶ 福島 Fukushima

ANA1113 Q4A	0935	1110	JAL2715 E70	1320	JAL2712 E70	0850	0935	ANA1114 Q4A	1645
ANA1113 Q4A	0935	1110	ANA4865 Q4A	1405	ANA4862 Q4A	1050	1140	ANA1114 Q4A	1645

乗り継ぎ 福島 Fukushima ▶ 札幌（新千歳） ▶ 根室中標津 Nemuronakashibetu ▶ 札幌（新千歳） ▶ 福島 Fukushima

ANA1113 Q4A	0935	1110	ANA4883 Q4A	1305	ANA4882 Q4A	0925	1020	ANA1114 Q4A	1645
ANA1113 Q4A	0935	1110	ANA4885 Q4A	1720	ANA4884 Q4A	1335	1430	ANA1114 Q4A	1645

乗り継ぎ 福島 Fukushima ▶ 札幌（新千歳） ▶ 釧路 Kushiro ▶ 札幌（新千歳） ▶ 福島 Fukushima

ANA1113 Q4A	0935	1110	ANA4873 Q4A	1405	ANA4872 Q4A	0855	0940	ANA1114 Q4A	1645
ANA1113 Q4A	0935	1110	ANA4875 Q4A	1640					

福島 Fukushima ▶ 大阪（伊丹） Osaka（Itami） ▶ 福島 Fukushima

ANA1696 738	0805	0915	ANA1695 Q4A	0755	0905
IBX80/ANA3180 CR7	1325	1435	IBX79/ANA3179 CR7	1150	1255
ANA1698 Q4A	1715	1835	IBX81/ANA3181 CR7	1655	1800
IBX82/ANA3182 CR7	1830	1940	ANA1697 738	1905	2010

［航空会社］ ANA 全日空／IBX アイベックスエアラインズ
［使用機材］ 738　ボーイング 737-800（166席 うちプレミアムクラス8席）
Q4A　ボンバルディア DHC8-Q400（74席）
CR7　ボンバルディア CRJ700（70席）
［運　　賃］ ANA：SUPER VALUE 75にて13,980円～
IBX：IBEX45にて9,000円～

空港ー市内間 交通のご案内

大阪（伊丹） ➡ 大阪駅（JR）	リムジンバス30分650円／タクシー30分約5,000円
大阪（伊丹） ⬅ 梅田駅（阪急）	モノレール・電車約30分440円

OSAKA, KANSAI, JAPAN EXPO 2025
ぜんぶのいのちと、ワクワクする未来へ。
開催期間 2025年4月13日（日）－10月13日（月）
開催場所 大阪 夢洲（ゆめしま）

乗り継ぎ 福島 Fukushima ▶ 大阪（伊丹） ▶ 松山 Matsuyama ▶ 大阪（伊丹） ▶ 福島 Fukushima

ANA1696 738	0805	0915	ANA1639 Q4A	1150	ANA1636 Q4A	0940	1030	IBX79/ANA3179 CR7	1255
IBX80/ANA3180 CR7	1325	1435	ANA1643 Q4A	1625	ANA1642 Q4A	1445	1535	IBX81/ANA3181 CR7	1800
IBX80/ANA3180 CR7	1325	1435	ANA1645 Q4A	1730	ANA1644 738	1535	1625	IBX81/ANA3181 CR7	1800
IBX82/ANA3182 CR7	1830	1940	ANA1649 738	2110	ANA1646 Q4A	1655	1745	ANA1697 738	2010

乗り継ぎ 福島 Fukushima ▶ 大阪（伊丹） ▶ 高知 Kochi ▶ 大阪（伊丹） ▶ 福島 Fukushima

ANA1696 738	0805	0915	ANA1605 Q4A	1100	ANA1604 Q4A	0840	0925	IBX79/ANA3179 CR7	1255
IBX80/ANA3180 CR7	1325	1435	ANA1611 Q4A	1650	ANA1608 Q4A	1500	1545	IBX81/ANA3181 CR7	1800
IBX80/ANA3180 CR7	1325	1435	ANA1615 Q4A	1835	ANA1612 Q4A	1720	1805	ANA1697 738	2010

乗り継ぎ 福島 Fukushima ▶ 大阪（伊丹） ▶ 福岡 Fukuoka ▶ 大阪（伊丹） ▶ 福島 Fukushima

ANA1696 738	0805	0915	IBX055/ANA3155 CR7	1155	ANA420 738	0710	0815	IBX79/ANA3179 CR7	1255
ANA1696 738	0805	0915	ANA425 Q4A	1540	ANA422 Q4A	0855	1010	IBX79/ANA3179 CR7	1255
IBX80/ANA3180 CR7	1325	1435	ANA427 738	1825	ANA424 Q4A	1050	1205	IBX81/ANA3181 CR7	1800
ANA1698 Q4A	1715	1835	ANA429 738	2130	IBX056/ANA3156 CR7	1145	1255	IBX81/ANA3181 CR7	1800
IBX82/ANA3182 CR7	1830	1940	ANA429 738	2130	ANA426 Q4A	1605	1720	ANA1697 738	2010

乗り継ぎ 福島 Fukushima ▶ 大阪（伊丹） ▶ 長崎 Nagasaki ▶ 大阪（伊丹） ▶ 福島 Fukushima

ANA1696 738	0805	0915	ANA781 Q4A	1105	ANA782 Q4A	0755	0915	IBX79/ANA3179 CR7	1255
ANA1696 738	0805	0915	ANA783 Q4A	1450	JAL2372 E90	0855	1005	IBX79/ANA3179 CR7	1255
IBX80/ANA3180 CR7	1325	1435	ANA785 Q4A	1650	ANA784 Q4A	1135	1255	IBX81/ANA3181 CR7	1800
IBX80/ANA3180 CR7	1325	1435	ANA787 Q4A	2040	ANA786 Q4A	1525	1645	ANA1697 738	2010
ANA1698 Q4A	1715	1835	ANA787 Q4A	2040					

乗り継ぎ 福島 Fukushima ▶ 大阪（伊丹） ▶ 大分 Oita ▶ 大阪（伊丹） ▶ 福島 Fukushima

ANA1696 738	0805	0915	ANA1687 Q4A	1130	IBX78/ANA3178 CR7	0915	1010	IBX79/ANA3179 CR7	1255
ANA1696 738	0805	0915	ANA1689 Q4A	1535	ANA1688 Q4A	1200	1300	IBX81/ANA3181 CR7	1800
IBX80/ANA3180 CR7	1325	1435	ANA1691 Q4A	1825	ANA1690 Q4A	1605	1705	ANA1697 738	2010

乗り継ぎ 福島 Fukushima ▶ 大阪（伊丹） ▶ 熊本 Kumamoto ▶ 大阪（伊丹） ▶ 福島 Fukushima

ANA1696 738	0805	0915	ANA1625 Q4A	1155	ANA524 Q4A	0850	1005	IBX79/ANA3179 CR7	1255
IBX80/ANA3180 CR7	1325	1435	ANA527 738	1750	ANA1626 Q4A	1225	1340	IBX81/ANA3181 CR7	1800
IBX80/ANA3180 CR7	1325	1435	JAL2389 E70	1840	ANA1628 Q4A	1530	1645	ANA1697 738	2010
ANA1698 Q4A	1715	1835	ANA529 738	2050	ANA526 738	1720	1825	ANA1697 738	2010

乗り継ぎ 福島 Fukushima ▶ 大阪（伊丹） ▶ 宮崎 Miyazaki ▶ 大阪（伊丹） ▶ 福島 Fukushima

ANA1696 738	0805	0915	ANA505 Q4A	1210	ANA504 Q4A	0930	1040	IBX79/ANA3179 CR7	1255
IBX80/ANA3180 CR7	1325	1435	ANA507 738	1615	JAL2434 E90	1215	1320	IBX81/ANA3181 CR7	1800
IBX80/ANA3180 CR7	1325	1435	ANA509 Q4A	1755	ANA508 Q4A	1240	1350	IBX81/ANA3181 CR7	1800
ANA1698 Q4A	1715	1835	ANA511 738	2055	ANA510 738	1700	1805	ANA1697 738	2010

乗り継ぎ 福島 Fukushima ▶ 大阪（伊丹） ▶ 鹿児島 Kagoshima ▶ 大阪（伊丹） ▶ 福島 Fukushima

ANA1696 738	0805	0915	ANA543 Q4A	1120	ANA542 Q4A	0730	0845	IBX79/ANA3179 CR7	1255
ANA1696 738	0805	0915	ANA545 Q4A	1405	ANA544 738	0910	1020	IBX79/ANA3179 CR7	1255
IBX80/ANA3180 CR7	1325	1435	ANA547 738	1700	ANA546 Q4A	1150	1310	ANA1697 738	2010
IBX80/ANA3180 CR7	1325	1435	IBX75/ANA3175 CR7	1825	ANA548 Q4A	1435	1555	IBX81/ANA3181 CR7	1800
ANA1698 Q4A	1715	1835	ANA551 Q4A	2115					

乗り継ぎ 福島 Fukushima ▶ 大阪（伊丹） ▶ 沖縄 Okinawa ▶ 大阪（伊丹） ▶ 福島 Fukushima

ANA1696 738	0805	0915	ANA765 722	1310	ANA762 789	1120	1315	IBX81/ANA3181 CR7	1800
ANA1696 738	0805	0915	ANA767 789	1615	ANA766 722	1405	1600	IBX81/ANA3181 CR7	1800

国際線ダイヤ 2025年3月30日～10月25日

福島 Fukushima ▶ 台北（桃園） Taipei ▶ 福島 Fukushima

火・金曜日	IT753 A320	1600	1910	IT752 A320	1030	1430

［航空会社］ タイガーエア台湾
［使用機材］ A320 エアバス320-200（180席）

・火曜日、金曜日に運航
・運航会社、便名、機種、発着時刻は予告なく変更される場合があります。
・時刻は現地時間です。日本との時差は－1 時間です。

▶航空券の購入はタイガーエア台湾のウェブサイトよりお申し込みください。
タイガーエア台湾　https://www.tigerairtw.com/jp

▶ツアー商品のお申し込みは下記旅行会社にお問合せください。
問 ㈱エイチ・アイ・エス郡山営業所　☎050-5833-9213
問 ㈱ツアー・ウェーブ仙台営業所　☎022-212-1919
問 ㈱阪急交通社 仙台支店　☎0570-06-8989
問 その他取扱旅行会社

空港施設のご案内
らうんじf
〈ビジネスコーナーあり〉
場所/国内線ビル2F 中央

◆ 利用料金1人1回 550円（税込） 予約不要
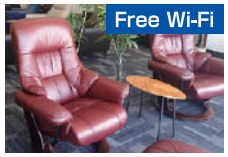
全席ソファー、電源コンセント、雑誌、マッサージ器、Free Wi-Fi、お茶、コーヒー
※小学生以下半額　※ソファー席、20席
※ビジネスコーナー（2ブース）